En 1914 débute le premier conflit mondial, la Grande Guerre.

ROYAUME-UNI
RUSSIE
ALLEMAGNE
FRANCE
AUTRICHE-
HONGRIE
ITALIE

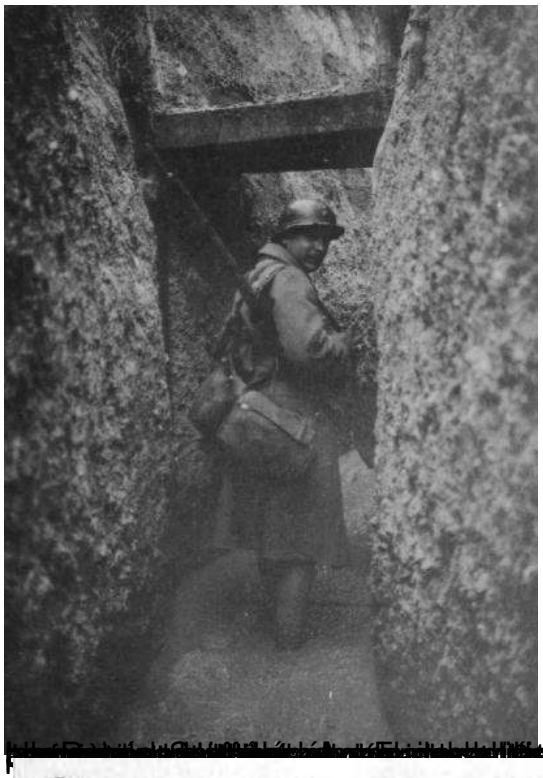

TRESORERIE AUX ARMEES
1 FRANC
Le Payeur Général aux Armées,
N° 0.004.962
5e E
VALLEE DEL
IMP. NAT.

Boy Sabot 9/5/1915

REPVBLIQVE FRANÇAISE
Le remboursement de ce billet dont la contre-valeur est déposée à la Banque de France, devra être demandé avant l'expiration de la 2e année qui suivra la cessation des hostilités.

Source : Archives de mémoire